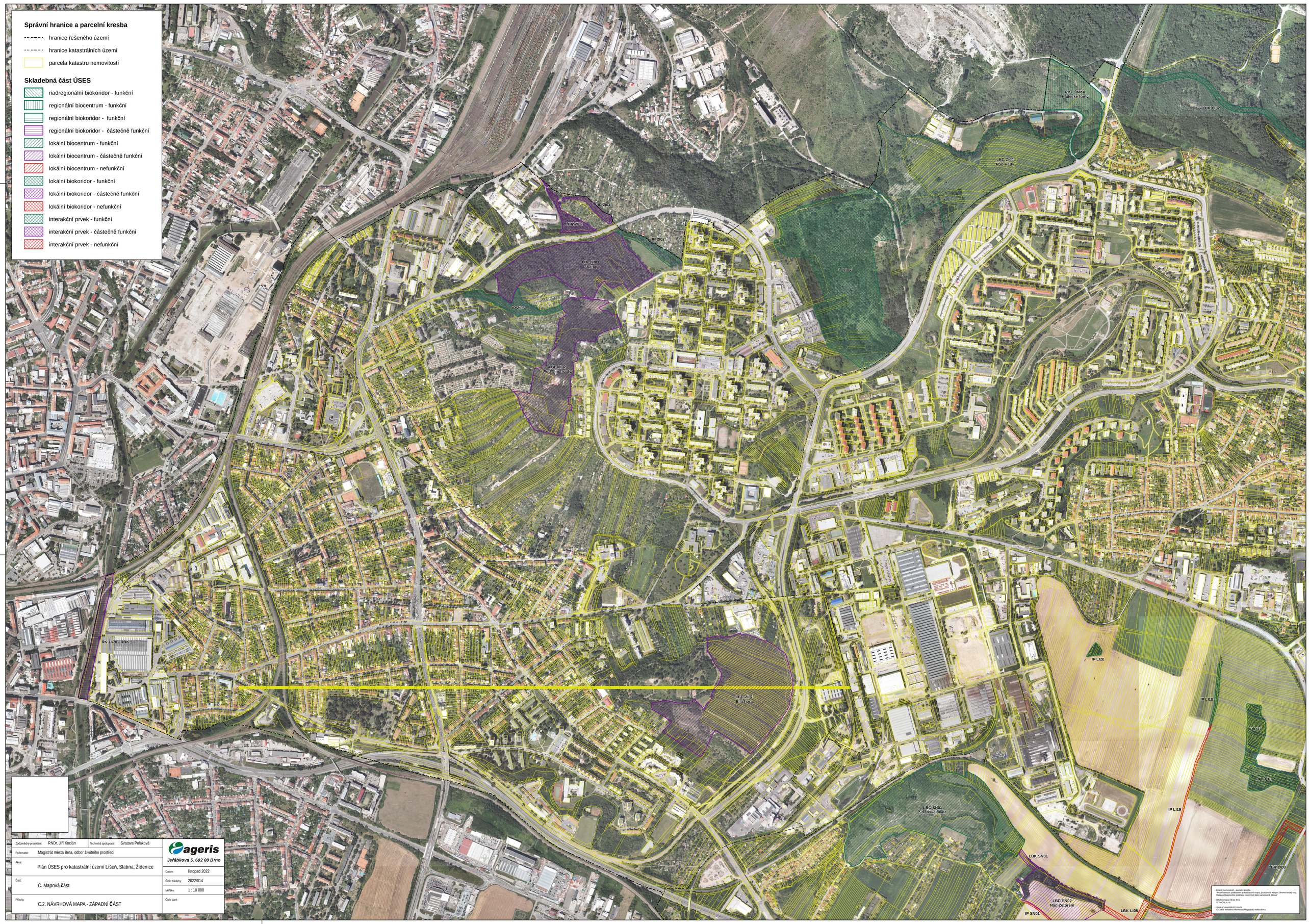

Zodpovědný projektant:	RNDr. Jiří Kocián	Technická spolupráce:	Svatava Poláková
Pořizovatel:	Magistrát města Brna, odbor životního prostředí		
Akce:	Plán ÚSES pro katastrální území Líšeň, Slatina, Židenice		
Část:	C. Mapová část		
Příloha:	C.2. NÁVRHOVÁ MAPA - ZÁPADNÍ ČÁST		

ageris
Jeřábkova 5, 602 00 Brno

Datum:	listopad 2022
Číslo zakázky:	2022/014
Měřítko:	1 : 10 000
Číslo paré:	

- Katastr nemovitostí - parcelní kresba
"Prostorovým podkladem je katastrální mapa, poskytnutá KÚ pro Jihomoravský kraj. Data poskytnutého podkladu nesmí být dále samostatně šířena"

- Ortofotomapa města Brna
© TopGis, s.r.o.

- Hranice katastrálních území
© Odbor městské informatiky Magistrátu města Brna